

# Protokoll der Sitzung des

## Qualitätszirkels CMD/Orofaziale Schmerzen

**Am:** 07.07.09      **Sitzung:** 3/2009  
**Dauer:** 2,5 h      **Ort:** Saarbrücken  
**Moderator:** Bernhard Götte  
**Protokollführer:** Patrick Mordiconi  
**Anzahl der Mitglieder:** 26  
**Anwesende Mitglieder:** 12  
**(Götte, Hönel, Lebmeier, Kohler, Kares, Koziol, Lohr, Hahn, Arent, Dahlheimer, Recktenwald, Brill)**  
**Gast/Experte:** entfällt

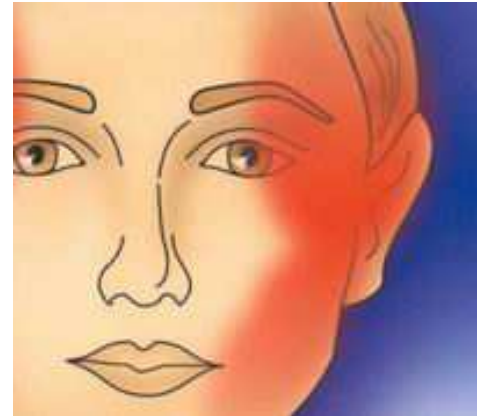

### Themen:

1. CMD und Schienentherapie
2. Herstellung von Schienen/Typen/Materialien

### Gliederung der QZ-Sitzung –Tagesordnung:

1. Organisatorisches
2. Einführung in Schienenthema
3. CMD und Schiene (Bernhard Götte)
4. Vortrag Schienenarten (Dr. Dalheimer)
5. Bilder von in vitro-Fällen (Bernhard Götte)
6. Fallbesprechung Dr. Brill
7. \_\_\_\_\_
8. \_\_\_\_\_

### Beiträge als Diskussionsgrundlage:

- |  |  |   |
|--|--|---|
| <input type="checkbox"/> Befundbögen                         | <input checked="" type="checkbox"/> Karteikarten       | <input checked="" type="checkbox"/> Fotos         |
| <input checked="" type="checkbox"/> Sonstige Dokumentationen | <input checked="" type="checkbox"/> mündlicher Bericht | <input type="checkbox"/> Videodokumentation       |
| <input type="checkbox"/> Daten aus Praxis EDV                | <input type="checkbox"/> Befragung Pat./ZA             | <input checked="" type="checkbox"/> Modelle       |
| <input type="checkbox"/> Gutachten/Arztbriefe                |  | <input checked="" type="checkbox"/> Röntgenbilder |
| <input type="checkbox"/> Sonstige Medien: _____              |  |   |

Fallpräsentation:  Modelle

Bilder

Kartei/Dokumentation

Falldarstellung:

Junge Frau; Beschwerden Rücken, Magen, Wirbelsäule, Kiefergelenk rechts

Befunderhebung: Traumaanamnese aus Kindheit; Sehstörungen, Angst; variable Armlänge pos.; variable Beinlänge pos; Fußrotationstest auffällig; Triggerung der funktionellen Störungen durch Okklusionskontakt

Initiale Therapie: Mobilisationen HWS; Ileum; div. Muskeln und fascien

Pat trägt weiche Schiene ohne pers. Erfolg;

Frage: Korrelation der KG-Veränderung zu Schmerzbefunden und zu Schulterrotation

Ergebnisse:

Zunächst Herstellung einer adjustierten harten Schiene zur Evaluation der funktionellen Korrelation zwischen Körper- und Gelenkbefunden.

Genau funktionelle Prüfung des Kiefergelenks hinsichtlich pathologischer Befunde (Kompression; Schmerzen etc.)

### Qualitätsdiskussion:

- |  |  |   |
|--|--|---|
| ① War das Thema / Problem  | <input type="checkbox"/> Sonderfall    | <input checked="" type="checkbox"/> allgem. Problem |
| ② Wurden Maßnahmen zur Erkennung von Qualitätsproblemen anhand des Themas empfohlen? | <input checked="" type="checkbox"/> ja | <input type="checkbox"/> nein                       |
| ③ Wurden Maßnahmen zur Behebung erkannter Qualitätsdefizite empfohlen?               | <input checked="" type="checkbox"/> ja | <input type="checkbox"/> nein                       |
| ④ Wurde Selbstevaluation zur Überprüfung der Problem lösenden Maßnahmen empfohlen?   | <input checked="" type="checkbox"/> Ja | <input type="checkbox"/> nein                       |

### Sonstige Ergebnisse der Diskussion / Forderungen:

Fragen aus Gruppe:

Dr. Kares Schientyp bei Dr. Dalheimer? → DIR-System diskutiert

Dr. Brill Finden der therapeutischen Kieferrelation?

Vorgehen von Dr. Lerch wurde besprochen

Interdisziplinärer Therapieansatz bei Schienenbehandlung mit Unterstützung durch Orthopäde/Physiotherapeut und Verhaltensumstellung wurden diskutiert

Dauer der Schienentherapie wurde besprochen:

Indikationsabhängig i.d.R. 6 Wochen bis 3 Monaten und danach Remontage zur Reevaluation der Therapiestatus; Schiene sollte keine Dauerbehandlung sein. Stabilisierungstherapie in mehreren Etappen zur Prüfung der dauerhaften Konsolidierung des Behandlungsergebnisses wurde empfohlen. Geeignet hierzu sind Repositionsveneers und Langzeitprovisorien, sofern an Zähnen Handlungsbedarf besteht.

Für Rückfragen:

**Bernhard Götte**  
Fröhnstr. 1  
66954 Pirmasens

Tel.: 06331-66541  
Fax: 06331-66543  
Mail: ZahnarztGoette@aol.com